Über 8000 realisierte Projekte

Profitieren Sie von unserer Erfahrung aus über 8000 realisierten Projekten auf dem Gebiet der Kran- und Hebetechnik.

Seit 50 Jahren überzeugen wir mit Qualität und Kundennähe. Wir projektieren, planen, liefern, montieren und betreuen Projekte in nahezu jeder Größe. Wir orientieren uns an spezifischen Vorgaben und bieten für jeden Bedarfsfall eine individuelle und praxis-bezogene Lösung.

Unsere Anlagen entstehen in modernen Fertigungsstätten unter Anlegung strenger Qualitätsmaßstäbe nach europäischen Standards.

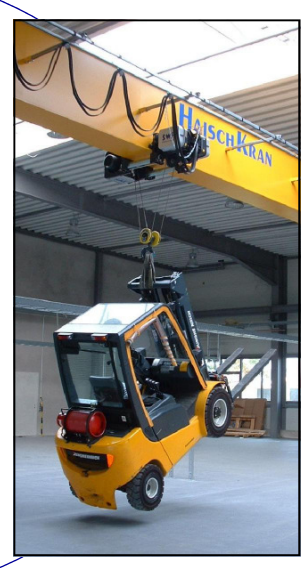

Am Kran hängt vieles...
Am Service alles

Ihre Ansprechpartner:

- Dipl.-Ing. (FH) Peter A. Haisch
  Sachverständiger für Krane nach BG-Z434
- Dipl.-Ing. (FH) Tobias Rehm

HAISCH KRAN

Daimlerstraße 10

73105 Dürnau

Telefon: 07164/ 1493-94

Fax: 07164/ 1493-95

E-Mail: info@haisch-kran.de

www.haisch-kran.de

HAISCH KRAN

50 JAHRE KRANBAU

Wenn man den Anspruch hebt

Informationen unter

Tel.:07164/1493-94

oder

info@haisch-kran.de

Unsere Leistungen

Projektierung & Planung

Wir projektieren, konstruieren und planen nach Ihren speziellen Anforderungen praxisorientierte Lösungen.

Unser Leistungsspektrum:

- Brückenkrane in Ein- & Zweiträger-bauweise
- Decken- & Hängelaufkrane
- Kransysteme auch mit Tandembetrieb, Überfahrten, Kranbahnklappen, usw.
- Schwenk- & Konsolkrane
- Portal- & Halbportalkrane
- Sonderanlagen

Dienstleistungen

- Neumontagen
- Ertüchtigung, Sanierung & Umrüstung von vorh. Krananlagen und Hebezeugen
- Demontage von vorh. Krananlagen
- Inbetriebnahme von Anlagen
- Wartung & Reparaturen
- Ersatzteilbeschaffung und Einbau
- Abnahme durch Kransachverständigen

Gutachten & Prüfungen
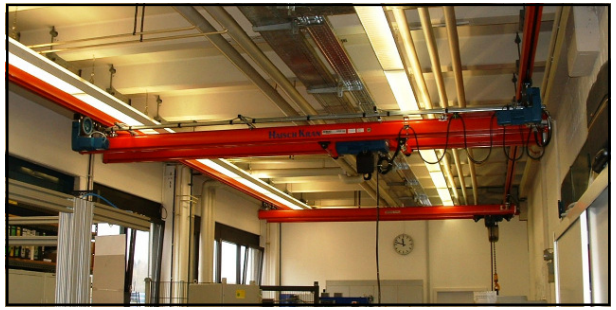
- Sachverständigenprüfung nach UVV
- Wiederholungsprüfung mach UVV
- Erstellung von Gutachten durch einen Kransachverständigen
- Schulung von Bedienpersonal